



XXII. ZIMNÍ OLYMPIJSKÉ HRY

7. 2. – 23. 2. 2014

obchodní nabídka



►► Sochi 2014 | **Základní informace**

- XXII. zimní olympijské hry se budou konat v ruském **Soči**.
- Největší zimní sportovní svátek světa začíná **v pátek 7.2.2014** slavnostním zahajovacím ceremoniálem a končí **v neděli 23.2.2014**.
- O nejcennější kovy bude soutěžit odhadem přes **5 000 sportovců** z více než **80 zemí** celého světa, z toho přibližně 100 českých reprezentantů.
- Celkem bude rozdáno **302 sad** medailí ve **22 sportovních disciplínách**.
- Po ukončení olympijských her proběhnou již tradičně také paralympijské hry v termínu 7.3.-16.3.2014.
- Vzhledem k **minimálnímu časovému posunu** (-3 hodiny vůči SEČ) se očekává velký zájem českých sportovních i TV fanoušků.
- Hry budou organizovány ve dvou centrech, v pobřežním městě Soči a v horském středisku Krasnaja Poljana.
- Olympijský oheň bude zažehnut v antické Olympii 7. října 2013, odkud bude dopraven do Moskvy. Předtím než bude 7.2. 2014 olympiáda zahájena urazí olympijský oheň trasu 65 tisíc km a pochodeň ponese na 14 tisíc sportovců.
- Maskoti olympiády se stali: **lední medvěd, leopard a zajíc**

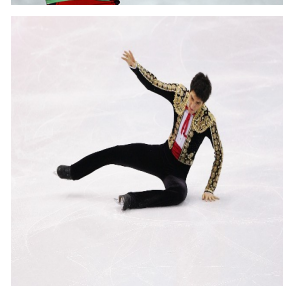

► Sochi 2014 | Fakta o vysílání

- vysílání na kanále **ČT sport** v **HD rozlišení**
- streaming dalších **5 kanálů on-line** a prostřednictvím **HbbTV**
- velká pozornost věnovaná **biatlonu** a dalším **českým nadějím**
 - M. Sáblíková, Š. Strachová, L. Bauer, N. Sudová, Š. Pančochová a další
- olympijské **studio přímo v místě konání** v Soči
 - **exkluzivní přístup ke sportovcům** (ČT je hlavní mediální partner Českého týmu)
 - úzký vhléd do zákulisí Českého týmu a her
 - **nejrychlejší program** ze ZOH
- Vysílání na kanále **ČT sport**
 - **16 dní nepřetržitého olympijského vysílání**
 - hlavní program v rozsahu **14 hodin denně** (v pásmu 6:00–23:00)
 - **přímé přenosy** (vč. **úvodního a závěrečného ceremoniálu**)
 - záznamy (až **60 minut hokeje denně**)
 - denně od cca 20:00 **Denní přehled** shrnující nejzajímavější události každého dne
 - během dne rychlé přehledy, reportáže, statistiky, aktuální rozhovory, soutěže, medailonky atd. v rámci olympijského studia
- Zpravodajství ze všech disciplín na ČT vč. **kompletních informací o českých sportovcích**
- Vysílací práva České televize
 - vysílání všech sportů kromě hokeje na volně šířeném kanále (ČT sport)
 - vysílání slavnostního zahájení a zakončení ZOH
 - až 60 minut denně z hokejových přenosů (záznam)
 - pozn.: skupina Nova má vysílací práva na hokej pro volně šířený kanál a na ostatní sporty pro předplacený kanál (Nova Sport)
 - obdobná situace pro streaming na internetu





►► Sochi 2014 | Program

- přesný program bude sestaven ve chvíli, kdy pořadatel zveřejní rozlosování jednotlivých soutěží
- prioritu v programu dostane česká výprava, dále pak ty nejatraktivnější sporty

ZC Zahajovací ceremoniál
 • Závody
 1 Finále
 EX Exhibice
 ZC Závěrečný ceremoniál

Únor	6	7	8	9	10	11	12	13	14	15	16	17	18	19	20	21	22	23	Závodů
	Čt	Pá	So	Ne	Po	Út	St	Čt	Pá	So	Ne	Po	Út	St	Čt	Pá	So	Ne	
Ceremoniály			ZC															ZC	
Alpské lyžování				1	1		1		1	1	1		1	1		1	1		10
Biatlon			1	1	1	1		1	1		1	1		1		1	1		11
Boby											•	1	•	1			•	1	3
Běh na lyžích			1	1		2		1	1	1	1			2			1	1	12
Curling					•	•	•	•	•	•	•	•	•	•	•	1	1		2
Krasobruslení	•		•	1		•	1	•	1		•	1		•	1		EX		5
Freestyle lyžování	•		1		1	1		1	1			1	1		2	1			10
Hokej			•	•	•	•	•	•	•	•	•	•	•	•	•	1	•	•	1
Saně			•	1	•	1	1	1											4
Severská kombinace							1						1		1				3
Short track rychlobruslení					1			1		2			1			3			8
Skeleton								•	1	1									2
Skoky na lyžích			•	1		1			•	1		1							4
Snowboarding	•		1	1		1	1				1	1		2				2	10
Rychlobruslení			1	1	1	1	1	1		1	1		1	1		•	2		12
Celkem závodů			5	8	5	8	6	6	6	7	5	6	5	8	6	7	7	3	98
Celkem			5	13	18	26	32	38	44	51	56	62	67	75	81	88	95	98	
Únor	6	7	8	9	10	11	12	13	14	15	16	17	18	19	20	21	22	23	Závodů
	Čt	Pá	So	Ne	Po	Út	St	Čt	Pá	So	Ne	Po	Út	St	Čt	Pá	So	Ne	

► Sochi 2014 | Ohlédnutí za ZOH 2010

- Místo konání: Vancouver, Kanada
- Termín: 12.2.-28.2.2010
- Programy: ČT2+ČT4 (celkem odvysíláno 570 hodin v HD kvalitě)
- Celková sledovanost (pokrytí): **78,7%** (6.966.000 diváků D15+)
- Průměrné denní pokrytí: **35,6%** (3.502.000 diváků D15+)
- Průměrná sledovanost reklamního bloku (D15+): **6,1%** (ČT2), **0,8%** (ČT4)
- ZOH ve Vancouveru, stejně jako ostatní velké sportovní události, přinesly **výrazné navýšení TV sledovanosti**, a to i přes časový posun 9 hodin. Program **ČT2** dosáhl v době konání her průměrného podílu ve výši **16,5%**, což byla 3x vyšší sledovanost než v lednu 2010. Pro srovnání, podíl na sledovanosti v době konání LOH v Pekingu v r.2008 se pohyboval rovněž kolem 17%. Také program **ČT4** vykázal vysoké navýšení podílu na sledovanosti, a to z 1,7% v lednu na **4,8%**.
- Nejsledovanějším dnem na ČT2 byla středa 24.2.2010 s podílem **27%**, kdy byla vysílána mužská štafeta v běhu na lyžích na 4x10 km a závod žen v rychlobruslení na trati 5.000 m. ČT2 se stala vůbec nejsledovanější stanicí tohoto dne a předčila i Novu (viz graf). Na ČT4 bylo nejsledovanějším dnem úterý 16.2. s podílem přes **6%**.
- Olympiáda přitáhla diváky z cílových skupin, které jsou všeobecně těžce zasažitelné TV reklamou: muži, aktivní lidé ve věku 35-44 let, lidé s nejvyšším vzděláním a příjmy.
- V průběhu olympiády bylo odvysíláno celkem **169 reklamních bloků**, z toho 94 na ČT2 a 75 na ČT4. Hrubý zásah reklamy byl více než 52 miliónů lidí starších 15 let.

Vývoj podílu na sledovanosti v průběhu konání ZOH 2010 (share v %, D15+)

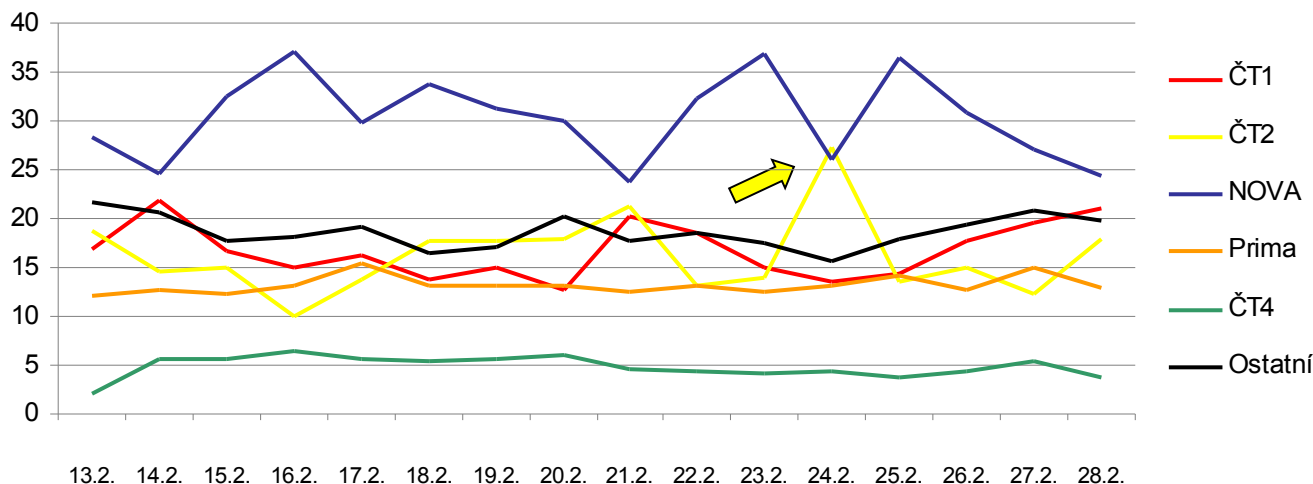

» Sochi 2014 | Obchodní nabídka

Reklama

- Reklamní kampaně jsou realizovány na základě pevného pásmové ceníku.
- Cena **82 000 Kč / 30 sek.** reklamní spot.
- Reklamní bloky zařazeny v časech s nejvyšším ratingem (česká účast, medailové souboje apod.)
- Stopážové koeficienty dle obchodní politiky.

Sponzoring

	Termín	Vysílací čas	Stopáž	Kanál	Kapacita (ks)	Jednotková cena
Sponzoring zahajovacího ceremoniálu	7.2.2014	17:00-23:00	10 sec.	ČT sport	2x 5	93 500 Kč
Sponzoring závěrečného ceremoniálu	23.2.2014	17:00-19:30	10 sec.	ČT sport	2x 5	68 000 Kč
Sponzoring sportovních přenosů	8.-22.2.2014	06:00-20:00	10 sec.	ČT sport	225	46 750 Kč
Sponzoring Denního přehledu	8.-22.2.2014	20:00-23:00	10 sec.	ČT sport	75	42 500 Kč
Sponzoring upoutávek - primetime	7.1.-6.2.2014	18:00-23:00	10 sec.	ČT1	30	34 000 Kč
				ČT2	30	13 600 Kč
				ČT sport	90	11 475 Kč
Sponzoring upoutávek - offtime	7.1.-6.2.2014	06:00-18:00	10 sec.	ČT1	30	17 000 Kč
				ČT2	30	4 250 Kč
				ČT sport	90	4 250 Kč

Balíčková nabídka

Balíček	Termín	Vysílací čas	Stopáž	Kanál	Počet	Jednotková cena	Celková cena
Sponzoring zahajovacího ceremoniálu	7.2.2014	17:00-23:00	10 sec.	ČT sport	2	93 500	187 000
Sponzoring závěrečného ceremoniálu	23.2.2014	17:00-19:30	10 sec.	ČT sport	2	68 000	136 000
Sponzoring sportovních přenosů	8.-22.2.2014	06:00-20:00	10 sec.	ČT sport	45	46 750	2 103 750
Sponzoring Denního přehledu	8.-22.2.2014	20:00-23:00	10 sec.	ČT sport	15	42 500	637 500
Sponzoring upoutávek - primetime	7.1.-6.2.2014	18:00-23:00	10 sec.	MIX (18x ČT sport, 6x ČT1, 6x ČT2)	30	-	762 450
Sponzoring upoutávek - offtime	7.1.-6.2.2014	06:00-18:00	10 sec.	MIX (18x ČT sport, 6x ČT1, 6x ČT2)	30	-	357 000
Reklama spoty ČT Sport	7.2.-23.2.2014	spotlist	volitelné	ČT sport			800 000
CELKEM					124		4 983 700
sleva - balíček							25%
CELKEM balíček							3 737 775

Na spoty umístěné v rámci balíčku nebude uplatňována přírážka za druhý produkt. Garance umístění 30% spotů na pozicích 1., 2., předposlední, poslední bez příplatku. Balíček je možné využít pro dva klienty agentury, rozložení čerpání balíčku mezi klienty je v kompetenci agentury (ČT si vyhrazuje právo neschválit klienta v případě nutnosti zachování produktové exkluzivity). Rozdělení je nutné sdělit s dostatečným předstihem před zahájením ZOH (3 týdny).



» Sochi 2014 | Obchodní nabídka

Speciální operace

- minipořady, miniformáty;
- využití produktu ve studiu;
- soutěž (SMS, internet);
- Cena se stanovuje individuálně.

Opce a další informace

- Vydáno **25.09.2013**.
- Opce na obchodní nabídku pro partnery Mezinárodního olympijského výboru (TOP), partnery pořadatelského výboru Sochi 2014 (OCOG) i partnery Českého olympijského výboru (NOC) se poskytuje na dobu **30 pracovních dnů**.
- Obchodní nabídka na Internet a nová média je vydávána samostatně.
- Všechny ceny v nabídce jsou uvedeny bez DPH.

» Sochi 2014 | Kontakty

Marek Klain

- T: 261 137 460
- M: 602 795 325
- E: marek.klain@ceskatelevize.cz

Jiří Matoušek

- T: 261 137 442
- M: 739 524 490
- E: matousek.jiri@ceskatelevize.cz

Jan Bílek

- T: 261 137 526
- M: 602 120 589
- E: jan.bilek@ceskatelevize.cz